№ 4. Эй, ухнем

Из сб ка С. БУГОСЛАВСКОГО
и И. ШИШОВА

Медленно, тяжело

pp

mp

мягче

p

crescendo

sf

ff

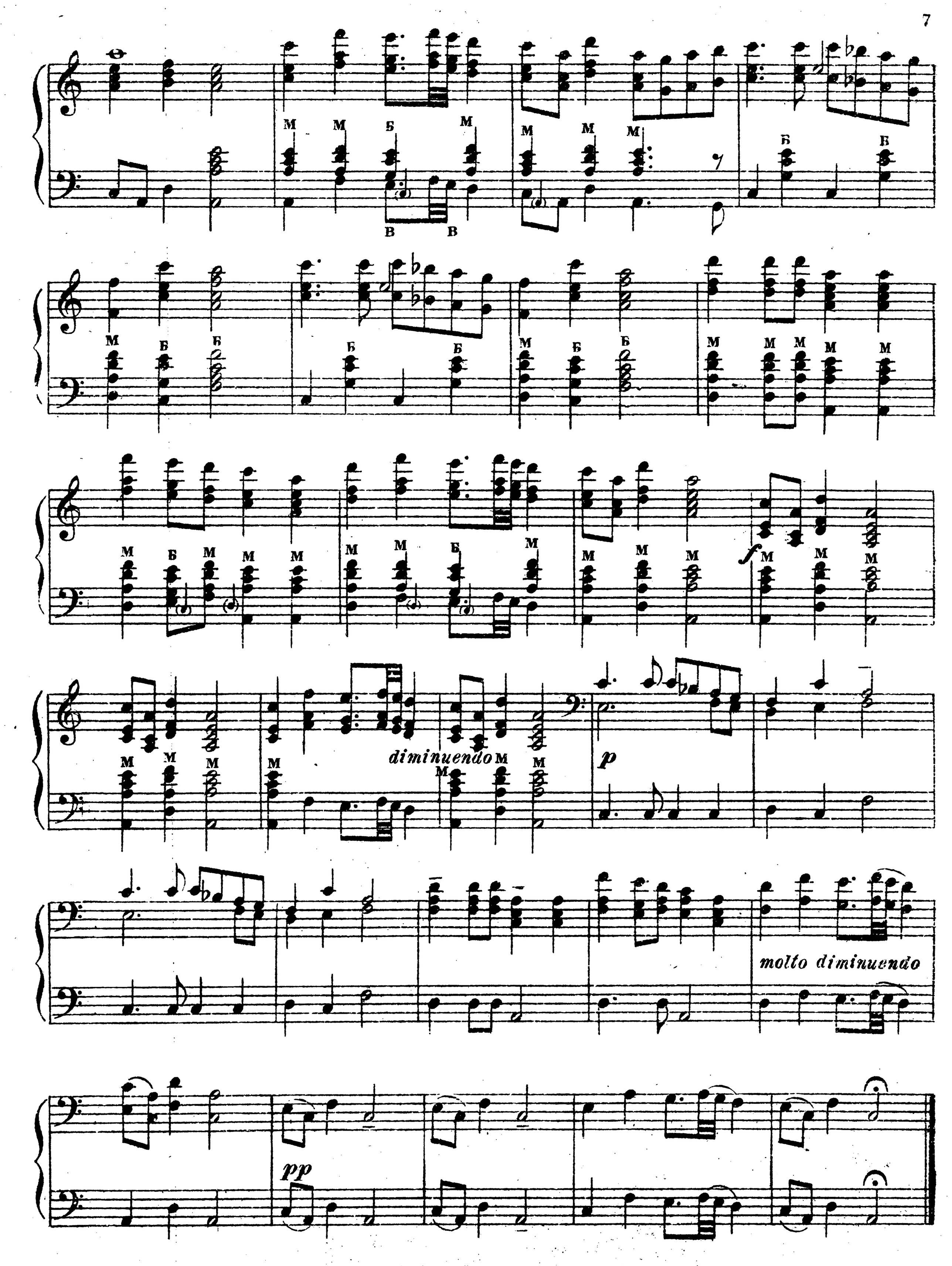
diminuendo
p
molto diminuendo
pp